

Bestandsaufnahme

im Rahmen der Richtlinie zur Förderung des Aufbaus von Hochgeschwindigkeitsnetzen im Freistaat Bayern (Breitbandrichtlinie – BbR) vom 09.07.2014.

1. Der Markt Sulzberg hat ein vorläufiges Erschließungsgebiet festgelegt.
2. In der Kommune erfolgt derzeit ein Ausbau der Breitbandversorgung gemäß eines Förderbescheids der Regierung von Schwaben
3. Die derzeitige Ist-Versorgung **unter Hinzunahme der derzeit im Ausbau befindlichen Gebiete** vor der erneuten Markterkundung ist in folgender Tabelle und Karte dargestellt:

Tabelle der Ist-Versorgung: Stand vor der Markterkundung									
Download [Mbit/s]	<=15 Mbit/s Down / 1 Mbit/s Up			16 Mbit/s Down / 1 Mbit/s Up			>= 30 Mbit/s Down / 2 Mbit/s Up		
	ja	nein	z.T.	ja	nein	z.T.	ja	nein	z.T.
Sulzberg, Moosbach, Ottacker, Unterminderdorf, Haneberg, Hitzleberg, Hasen, Burgratz, Haibels, Zipfwang, Hub, Ried b. Ottacker, Steingaden (Speiser), Öschle, Gewerbegebiet am See, Thal, Bittris, Hofstetten, Unterthannen, Ried b. Sulzberg, Schwarzenbach, Schlechtenberg, Aleuthe, Unter`m Buch, Hinter`m Buch, Untergassen, Oberthannen, Kohlenberg, Greuth, Winkel, Albis, Geigers, Steinach		x			x		x		
Ruchis, Bechtris		x		x				x	
alle übrigen Ortsteile	x				x			x	

In untenstehender Karte sind die rot umrandeten gelben Bereiche die derzeit im Ausbau befindlichen Gebiete bzw. bereits versorgten Bereiche.

Bestandsaufnahme im Rahmen der Richtlinie zur Förderung des Aufbaus von Hochgeschwindigkeitsnetzen im Freistaat Bayern (Breitbandrichtlinie – BbR).
31.05.2016 | Rathausplatz 4, 87477 Sulzberg

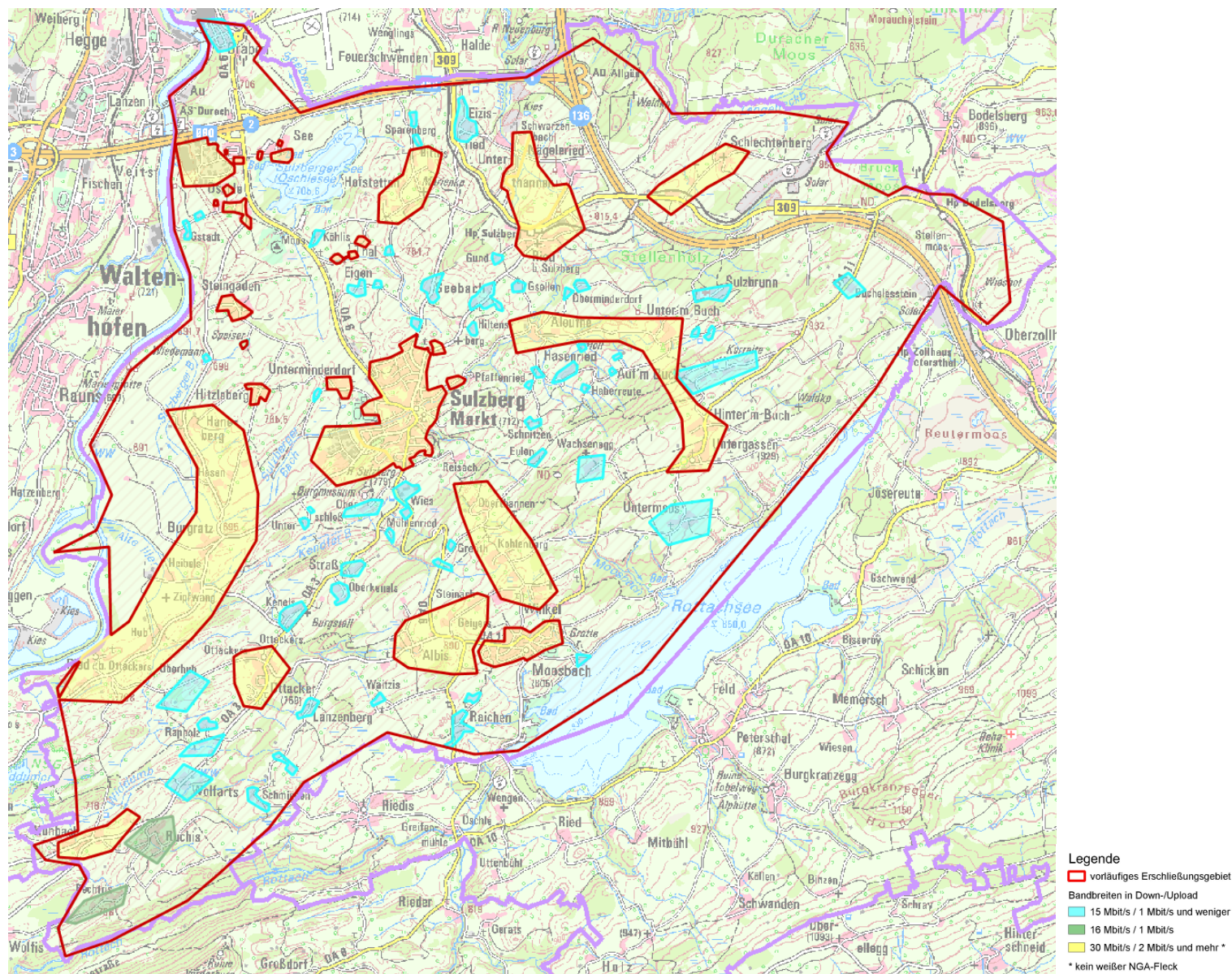

Sulzberg Karte vorläufiges Erschließungsgebiet (rot umrandeter Bereich=gesamtes Gemeindegebiet, gelbe Bereiche „ausgestanzt“ Quelle: Corwese GmbH