

Verkehrsdatenauswertung

Verfasser:	Weber
Kommentar:	bidirektional
Ort:	Sulzberg
Strasse:	Jodbadstraße Ortseingang von Aleuthe
Richtung:	bidirektional
Anfang der Auswertung:	18.05.2016 08:44
Ende der Auswertung:	25.05.2016 16:17
Intervallauswertung:	-
Anzahl Datensätze gesamt:	3341
Anzahl Datensätze pro Tag:	456
VD gesamt:	41 km/h
V50 gesamt:	43 km/h
V85 gesamt:	52 km/h
Vmax gesamt:	86 km/h (25.05.2016 15:19)
Vmin gesamt:	15 km/h (25.05.2016 16:04)
V Überschreitung bei 50 km/h:	20,8 %

Inhaltsverzeichnis

3	Eingangsgeschwindigkeiten
4	Wochenauswertung Durchschnitt pro Tag
5	Eingangsgeschwindigkeiten pro Stunde über 24 Stunden
6	Eingangsgeschwindigkeiten
7	Differenz zwischen Eingangs - und Ausgangsgeschwindigkeit
8	Geschwindigkeiten pro Stunde über 24 Stunden
9	Geschwindigkeitsüberschreitungen in Prozent über 24h
10	Anzahl Datensätze pro Tag

Ort: Sulzberg
Strasse: Jodbadstraße Ortseingang von Aleuthe
Von:
Nach:

Anfang der Auswertung: 18.05.2016 08:44
Ende der Auswertung: 25.05.2016 16:17
Intervallauswertung: -

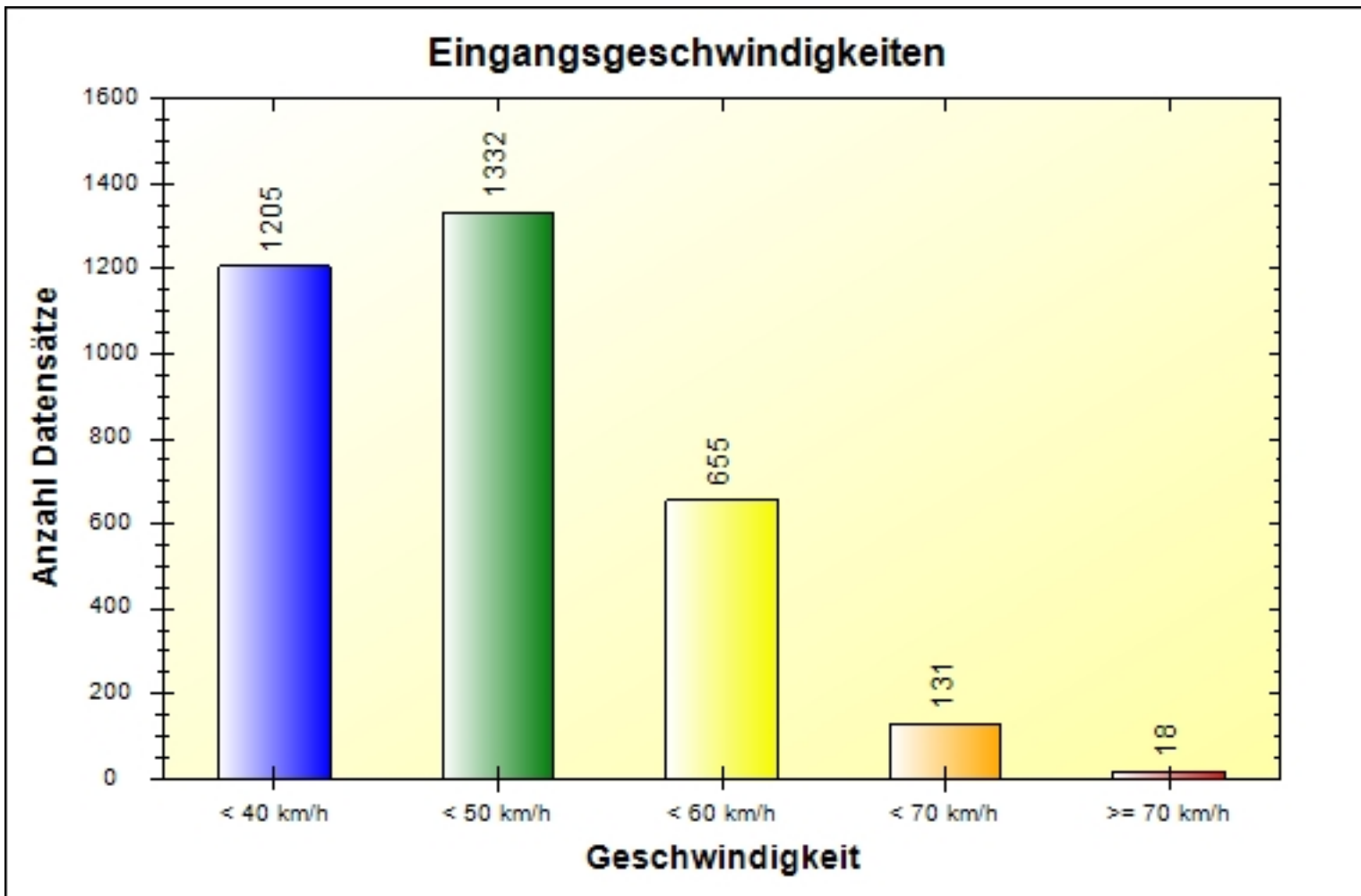

	< 40 km/h	< 50 km/h	< 60 km/h	< 70 km/h	> 70 km/h	#
#	1205	1332	655	131	18	3341

Ort: Sulzberg
Strasse: Jodbadstraße Ortseingang von Aleuthe
Von:
Nach:

Anfang der Auswertung: 18.05.2016 08:44
Ende der Auswertung: 25.05.2016 16:17
Intervallauswertung: -

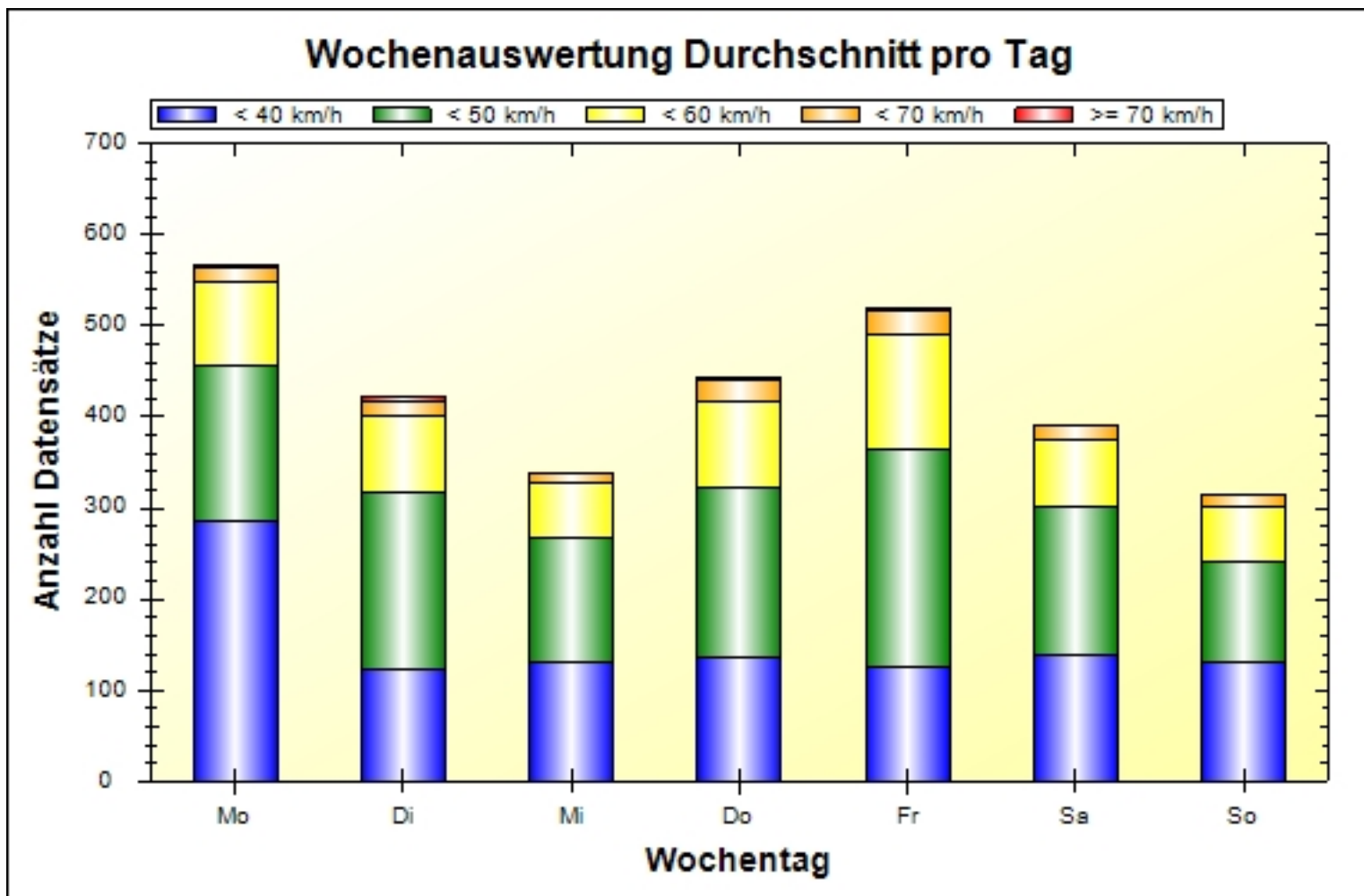

	Mo	Di	Mi	Do	Fr	Sa	So	#
< 40 km/h	286	124	131	137	125	138	132	1073
< 50 km/h	170	192	136	185	239	163	110	1195
< 60 km/h	91	85	61	95	127	75	60	594
< 70 km/h	18	16	9	24	26	16	13	122
> 70 km/h	2	5	2	3	3	0	0	15
#	567	422	339	444	520	392	315	2999

Ort: Sulzberg
Strasse: Jodbadstraße Ortseingang von Aleuthe
Von:
Nach:

Anfang der Auswertung: 18.05.2016 08:44
Ende der Auswertung: 25.05.2016 16:17
Intervallauswertung: -

Eingangsgeschwindigkeiten pro Stunde über 24 Stunden

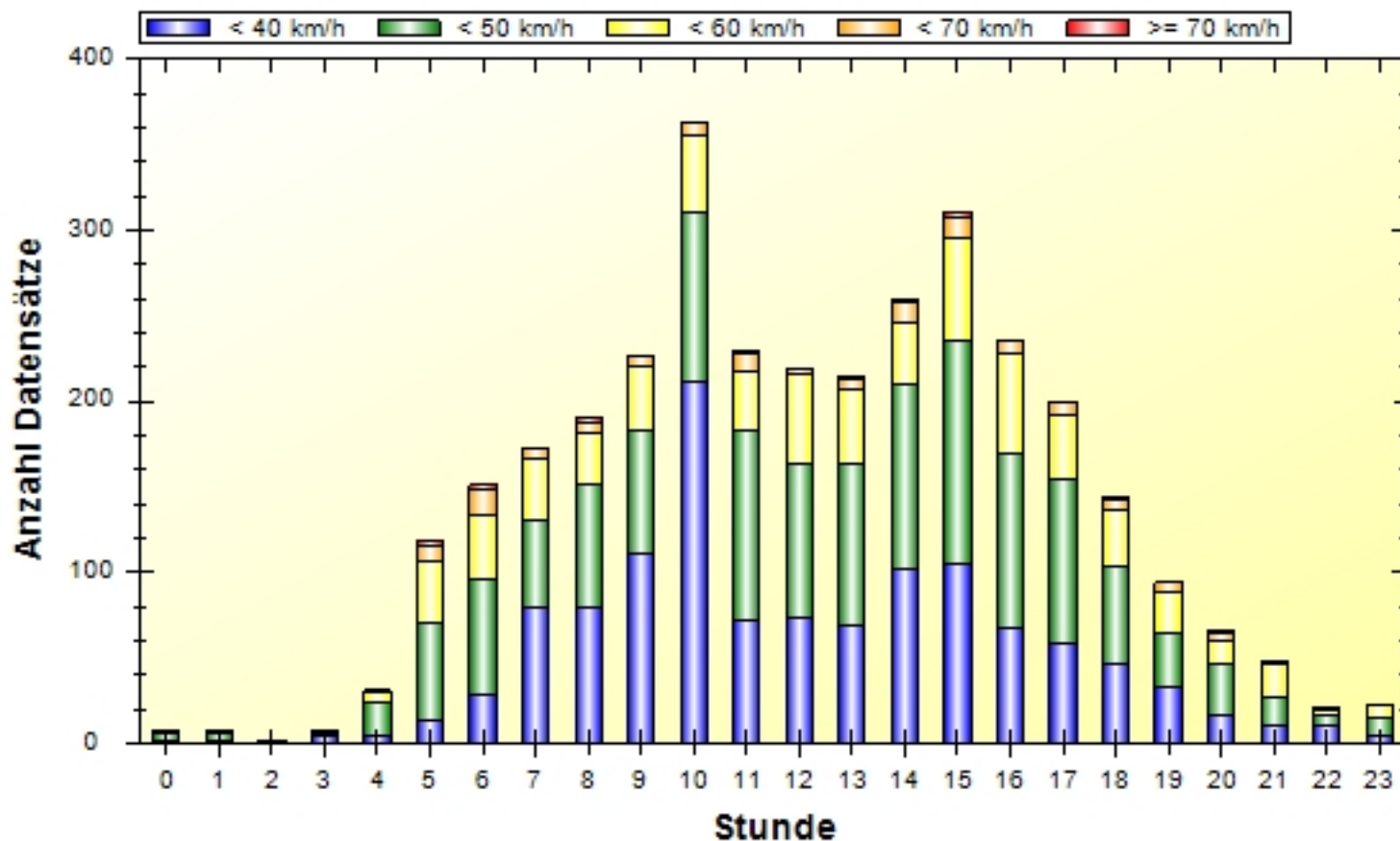

	00	01	02	03	04	05	06	07	08	09	10	11
< 40 km/h	1	1	1	4	4	13	29	79	80	111	212	72
< 50 km/h	5	5	1	2	20	58	67	51	71	72	98	111
< 60 km/h	1	1	0	1	6	35	38	37	30	38	45	35
< 70 km/h	0	1	0	0	1	10	14	5	7	6	8	10
> 70 km/h	0	0	0	0	0	3	3	0	2	0	0	1
#	7	8	2	7	31	119	151	172	190	227	363	229

	12	13	14	15	16	17	18	19	20	21	22	23	#
< 40 km/h	73	69	102	105	68	59	47	33	17	10	10	5	1205
< 50 km/h	90	95	108	130	102	95	57	32	29	17	6	10	1332
< 60 km/h	53	43	36	61	58	38	32	23	14	19	4	7	655
< 70 km/h	3	6	12	12	7	8	6	6	5	2	1	1	131
> 70 km/h	0	2	1	3	0	0	2	0	1	0	0	0	18
#	219	215	259	311	235	200	144	94	66	48	21	23	3341

Ort: Sulzberg
Strasse: Jodbadstraße Ortseingang von Aleuthe
Von:
Nach:

Anfang der Auswertung: 18.05.2016 08:44
Ende der Auswertung: 25.05.2016 16:17
Intervallauswertung: -

Eingangsgeschwindigkeiten

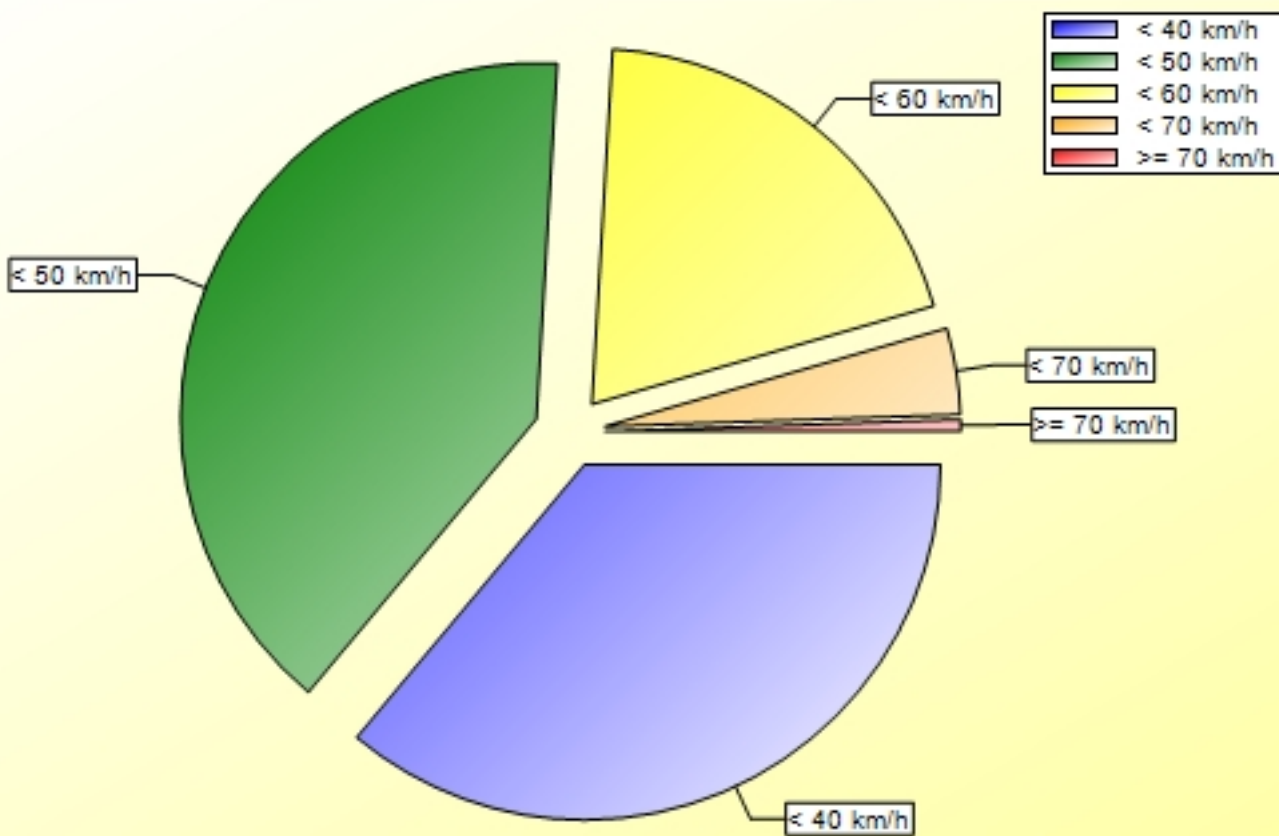

	< 40 km/h	< 50 km/h	< 60 km/h	< 70 km/h	> 70 km/h	#
%	36,07	39,87	19,60	03,92	00,54	100,00

Ort: Sulzberg
Strasse: Jodbadstraße Ortseingang von Aleuthe
Von:
Nach:

Anfang der Auswertung: 18.05.2016 08:44
Ende der Auswertung: 25.05.2016 16:17
Intervallauswertung: -

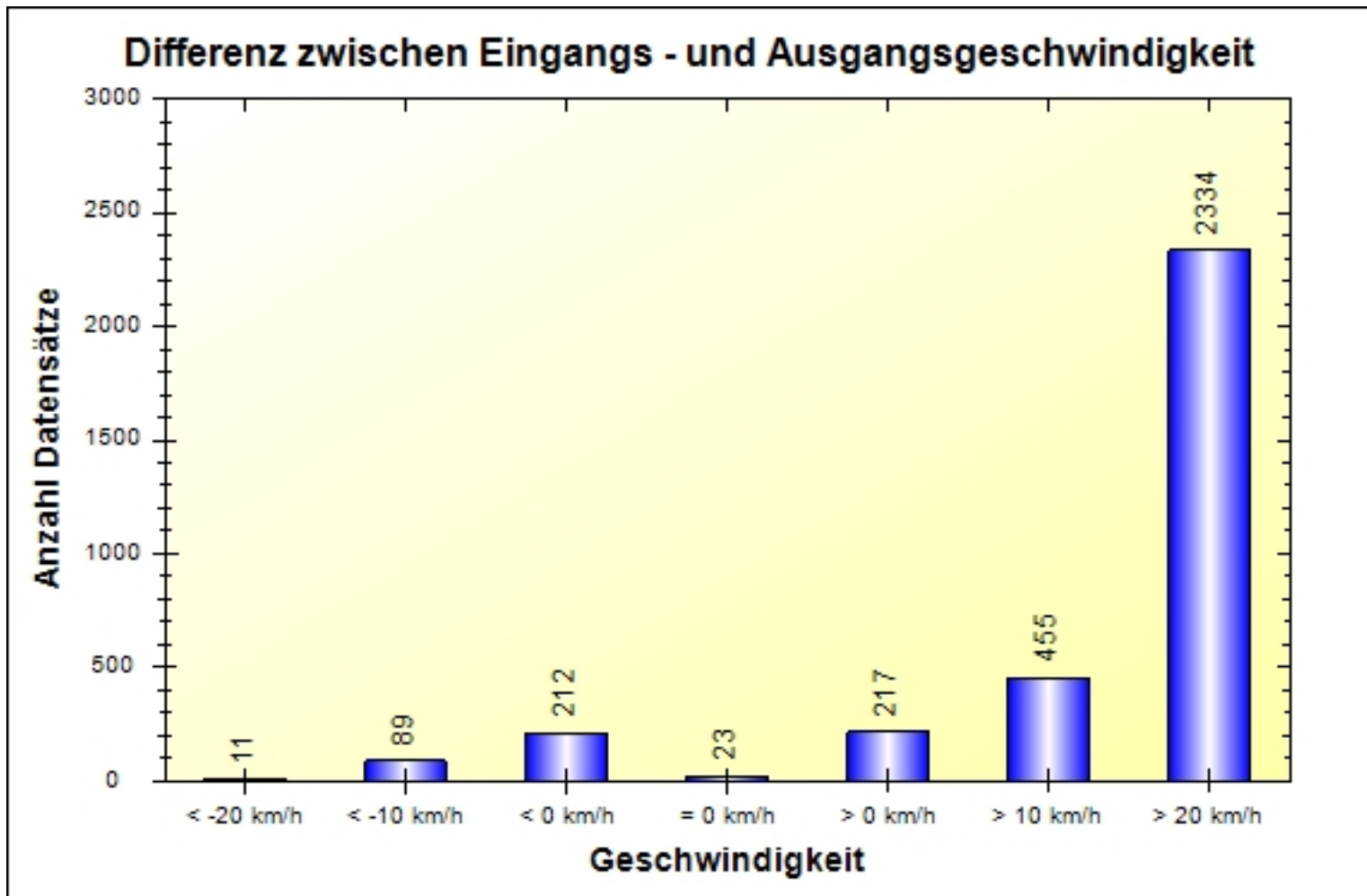

	< -20 km/h	< -10 km/h	< 0 km/h	= 0 km/h	> 0 km/h	> 10 km/h	> 20 km/h	#
#	11	89	212	23	217	455	2334	3341

Ort: Sulzberg
Strasse: Jodbadstraße Ortseingang von Aleuthe
Von:
Nach:

Anfang der Auswertung: 18.05.2016 08:44
Ende der Auswertung: 25.05.2016 16:17
Intervallauswertung: -

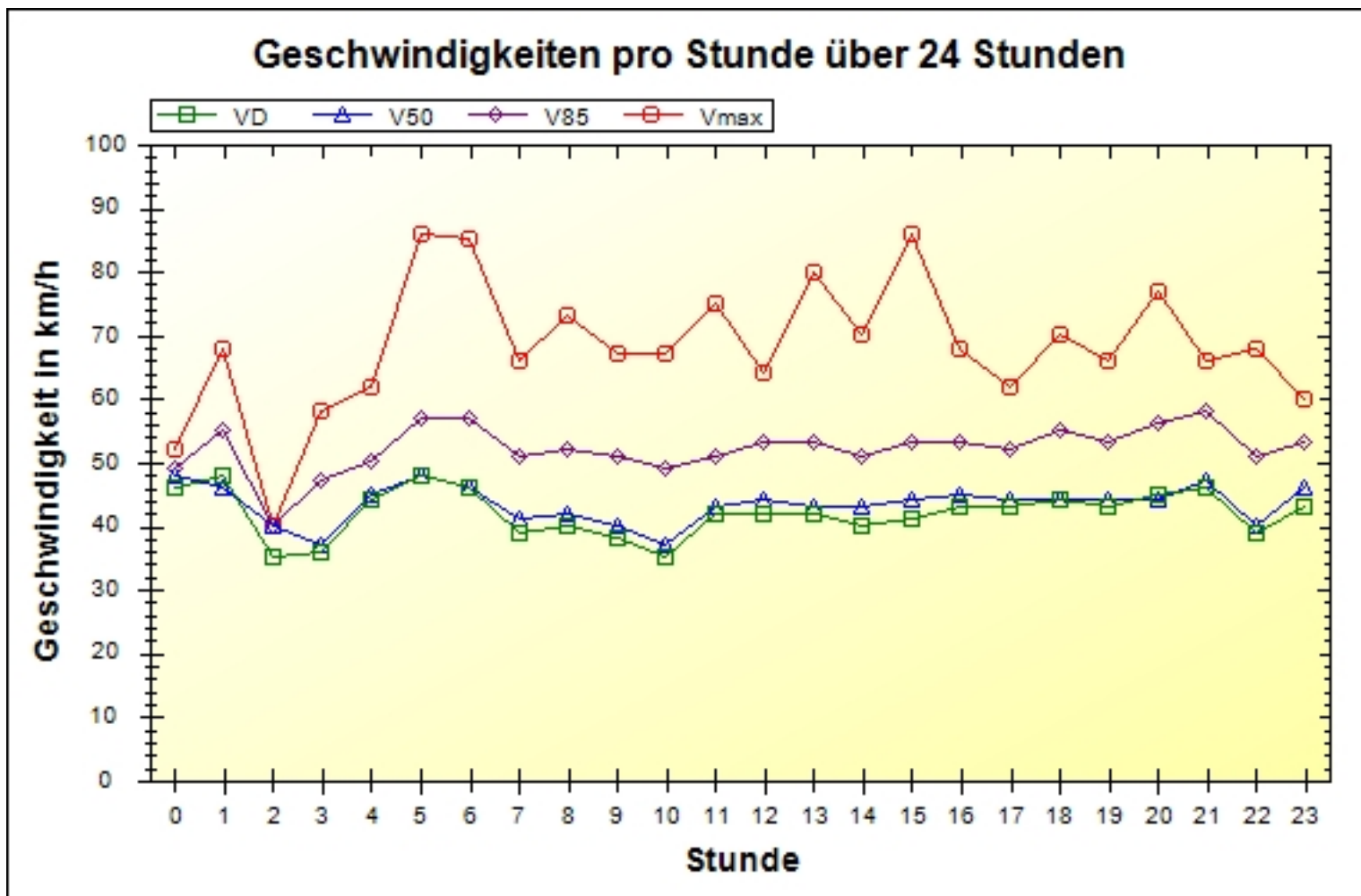

	00	01	02	03	04	05	06	07	08	09	10	11
VD	46	48	35	36	44	48	46	39	40	38	35	42
V50	48	46	40	37	45	48	46	41	42	40	37	43
V85	49	55	40	47	50	57	57	51	52	51	49	51
Vmax	52	68	40	58	62	86	85	66	73	67	67	75

	12	13	14	15	16	17	18	19	20	21	22	23	#
VD	42	42	40	41	43	43	44	43	45	46	39	43	41
V50	44	43	43	44	45	44	44	44	44	47	40	46	43
V85	53	53	51	53	53	52	55	53	56	58	51	53	52
Vmax	64	80	70	86	68	62	70	66	77	66	68	60	86

Ort: Sulzberg
Strasse: Jodbadstraße Ortseingang von Aleuthe
Von:
Nach:

Anfang der Auswertung: 18.05.2016 08:44
Ende der Auswertung: 25.05.2016 16:17
Intervallauswertung: -

Geschwindigkeitsüberschreitungen in Prozent über 24h

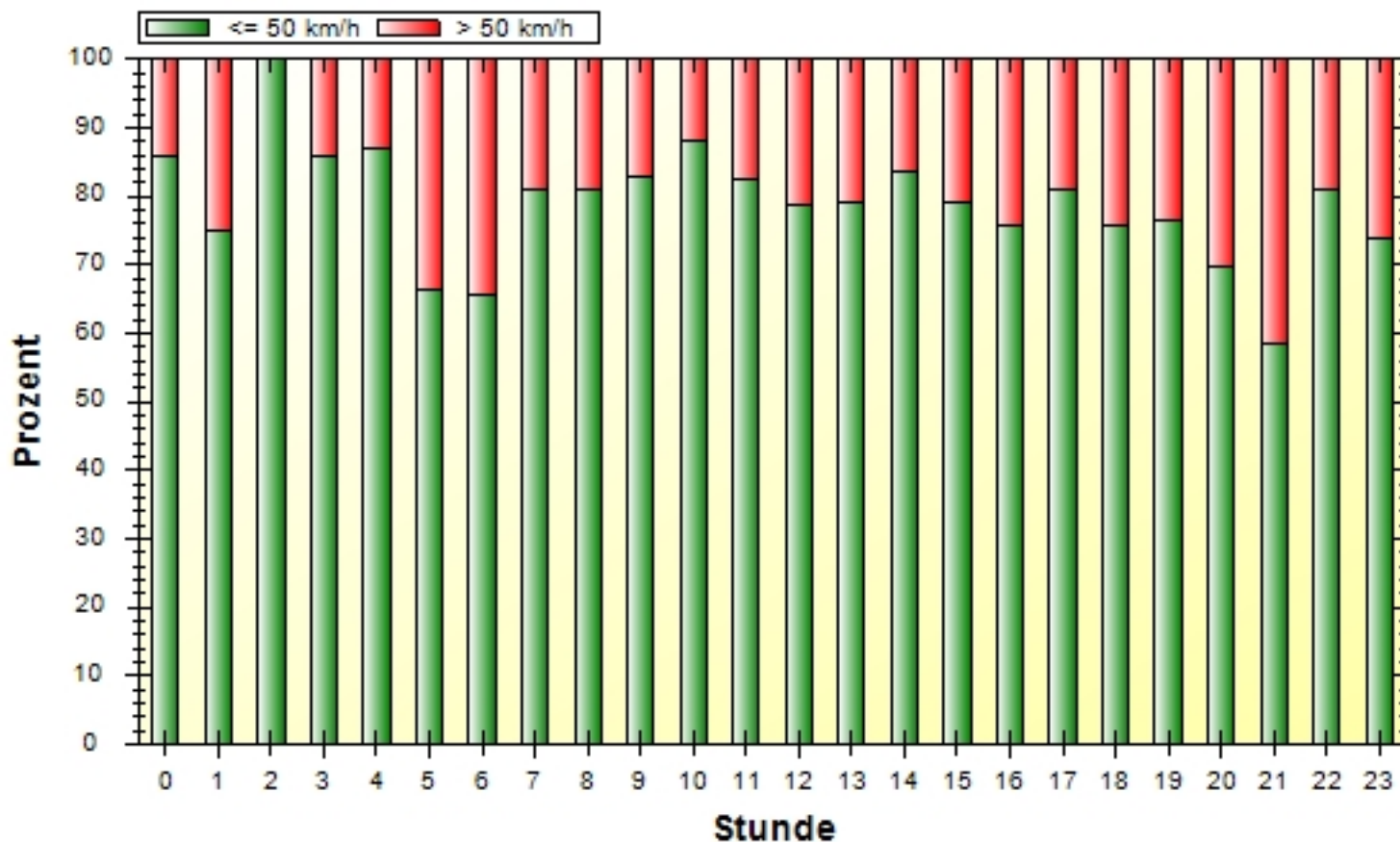

	00	01	02	03	04	05	06	07	08	09	10	11
-	6	6	2	6	27	79	99	139	154	188	319	189
+	1	2	0	1	4	40	52	33	36	39	44	40
%	14,3	25,0	0,0	14,3	12,9	33,6	34,4	19,2	18,9	17,2	12,1	17,5

	12	13	14	15	16	17	18	19	20	21	22	23	#
-	172	170	216	246	178	162	109	72	46	28	17	17	2647
+	47	45	43	65	57	38	35	22	20	20	4	6	694
%	21,5	20,9	16,6	20,9	24,3	19,0	24,3	23,4	30,3	41,7	19,0	26,1	20,8

Ort: Sulzberg
Strasse: Jodbadstraße Ortseingang von Aleuthe
Von:
Nach:
Anfang der Auswertung: 18.05.2016 08:44
Ende der Auswertung: 25.05.2016 16:17
Intervallauswertung: -

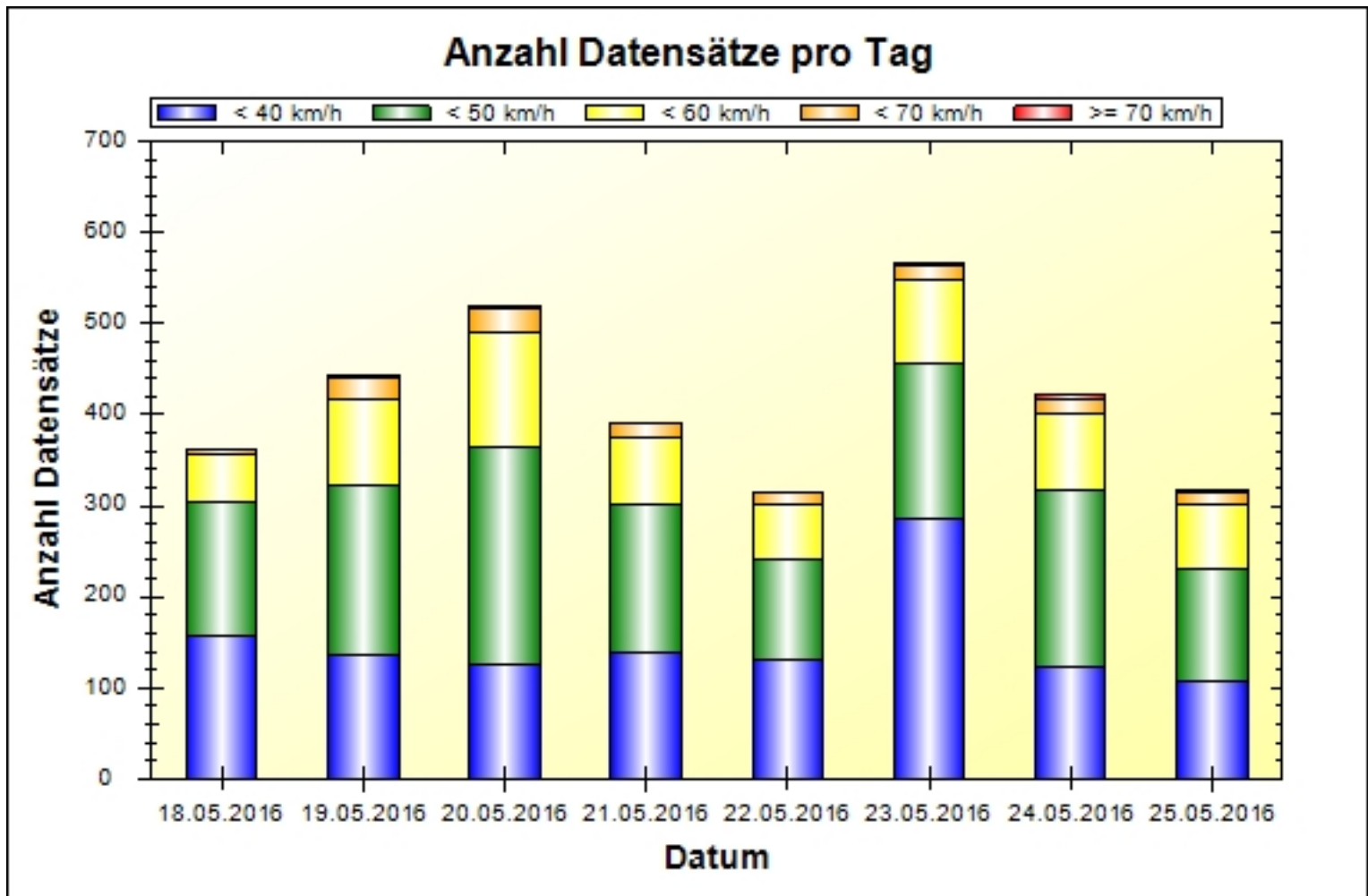

Tabelle nur durch Export möglich