

# Verkehrsdatenauswertung

Verfasser: Weber  
Kommentar:  
Ort: Sulzberg  
Strasse: Jodbadstraße  
Anfang der Auswertung: 20.05.2015 15:53  
Ende der Auswertung: 03.06.2015 18:15  
Intervallauswertung: -  
Richtung: kommend *v. Heude*  
Anzahl Datensätze gesamt: 6939  
Anzahl Datensätze pro Tag: 492  
VD gesamt: 32 km/h  
V50 gesamt: 32 km/h  
V85 gesamt: 39 km/h  
Vmax gesamt: 77 km/h (01.06.2015 14:18)  
Vmin gesamt: 15 km/h (02.06.2015 11:08)  
V Überschreitung bei 50 km/h: 1,1 %  
Fahrzeugklasse Klasse 1: 50,9 %  
Fahrzeugklasse Klasse 2: 47,6 %  
Fahrzeugklasse Klasse 3: 1,5 %  
Fahrzeugklasse Klasse 4: 0,0 %

*Bei Schutz  
Ortszentrum*

**Ort:** Sulzberg  
**Strasse:** Jodbadstraße  
**Von:** von Aleuthe kommend  
**Nach:** Ortsmitte

**Anfang der Auswertung:** 20.05.2015 15:53  
**Ende der Auswertung:** 03.06.2015 18:15  
**Intervallauswertung:** -

**Anzahl Datensätze je Geschwindigkeitsklasse**

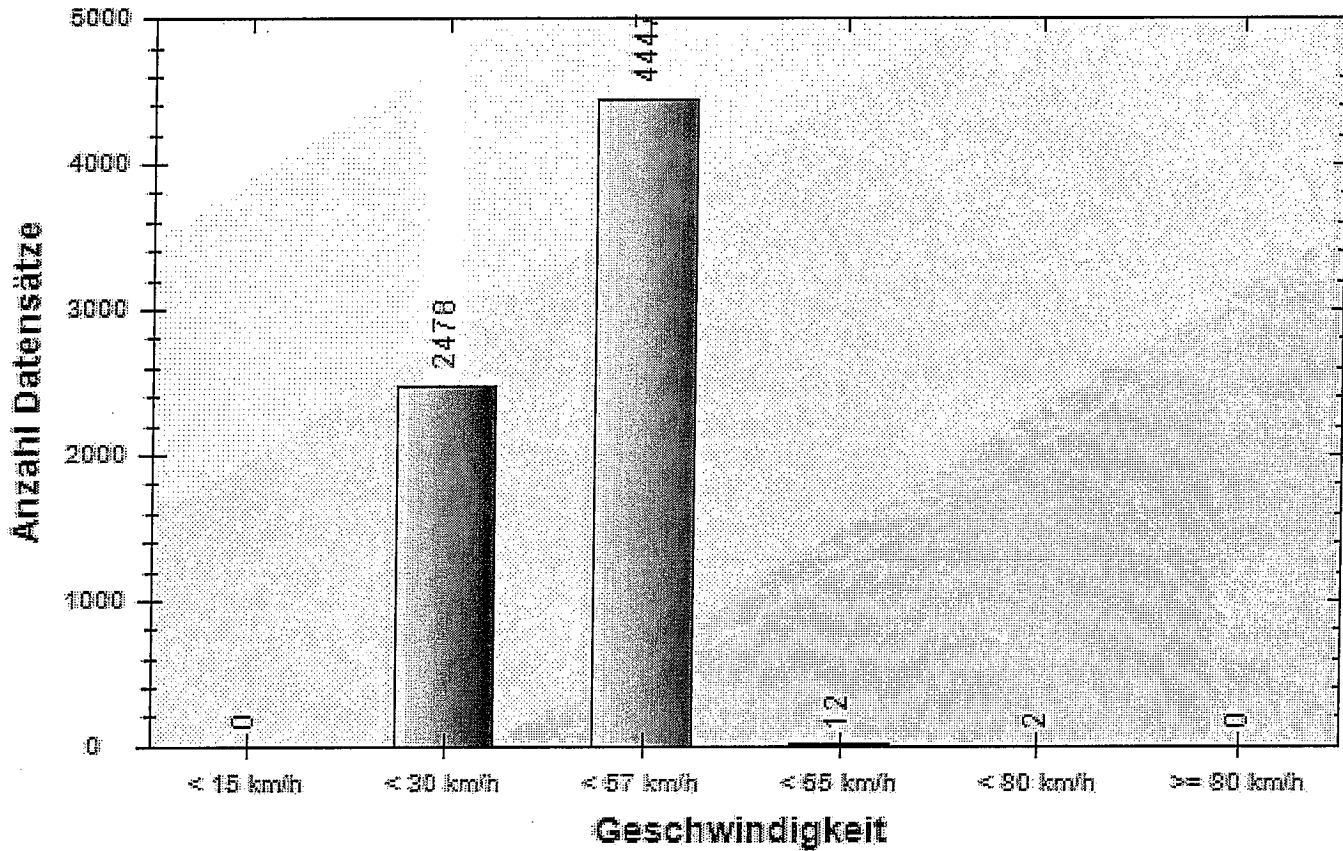

	< 15 km/h	< 30 km/h	< 57 km/h	< 65 km/h	< 80 km/h	> 80 km/h	#
#	0	2478	4447	12	2	0	6939

Ort: Sulzberg  
 Strasse: Jodbadstraße  
 Von: von Aleuthe kommend  
 Nach: Ortsmitte

Anfang der Auswertung: 20.05.2015 15:53  
 Ende der Auswertung: 03.06.2015 18:15  
 Intervallauswertung: -

### Anzahl Datensätze je Geschwindigkeitsklasse pro Stunde

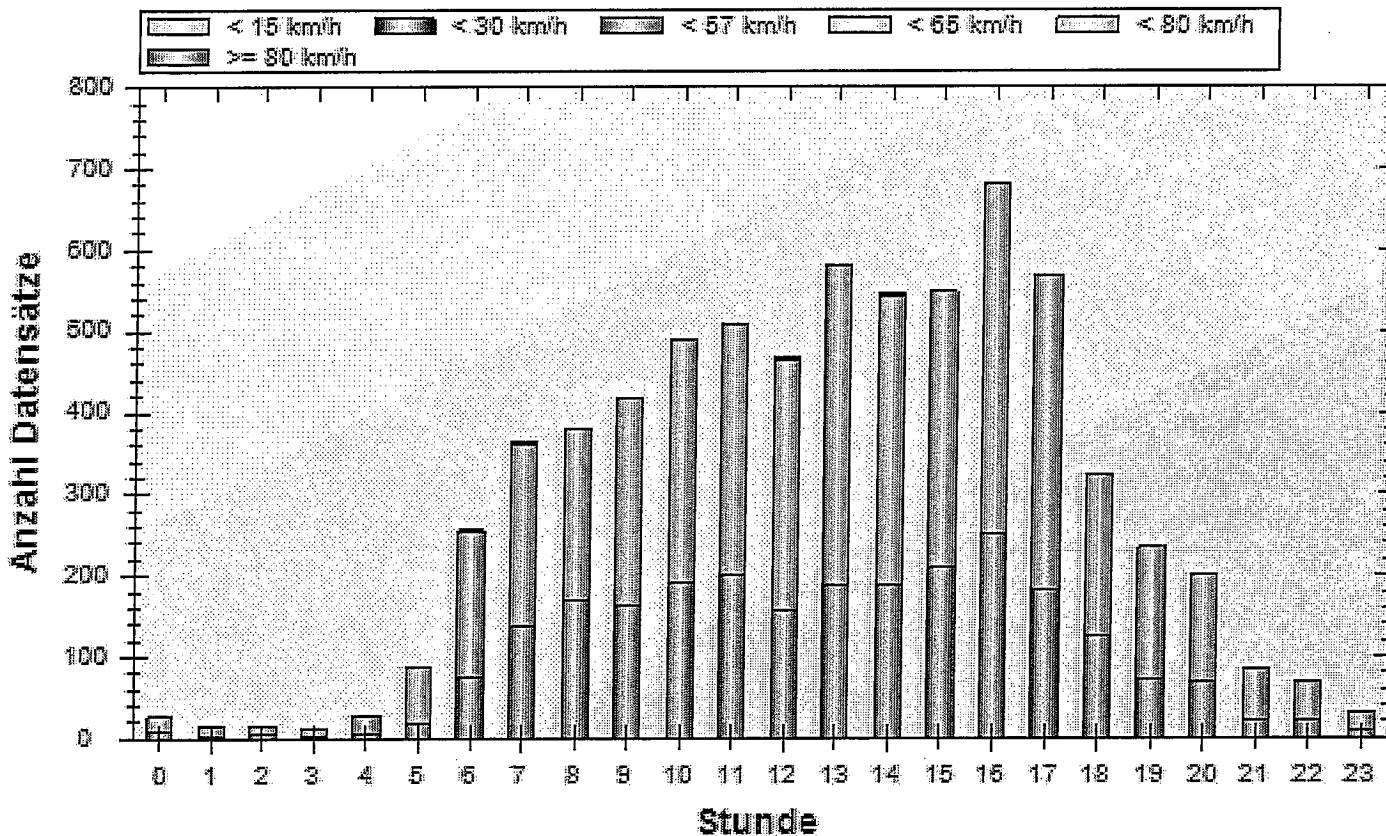

	00	01	02	03	04	05	06	07	08	09	10	11
< 15 km/h	0	0	0	0	0	0	0	0	0	0	0	0
< 30 km/h	9	4	6	3	6	19	76	137	168	162	191	201
< 57 km/h	18	12	10	8	22	69	179	225	212	254	298	307
< 65 km/h	0	0	0	0	1	0	1	1	0	1	1	0
< 80 km/h	0	0	0	0	0	0	0	0	0	0	1	0
> 80 km/h	0	0	0	0	0	0	0	0	0	0	0	0
#	27	16	16	11	29	88	256	363	380	417	491	508

	12	13	14	15	16	17	18	19	20	21	22	23	#
< 15 km/h	0	0	0	0	0	0	0	0	0	0	0	0	0
< 30 km/h	156	188	188	210	250	182	125	73	69	23	22	10	2478
< 57 km/h	309	394	355	338	430	387	198	161	131	62	46	22	4447
< 65 km/h	2	0	2	1	1	0	0	1	0	0	0	0	12
< 80 km/h	0	0	1	0	0	0	0	0	0	0	0	0	2
> 80 km/h	0	0	0	0	0	0	0	0	0	0	0	0	0
#	467	582	546	549	681	569	323	235	200	85	68	32	6939

Ort: Sulzberg  
 Strasse: Jodbadstraße  
 Von: von Aleuthe kommend  
 Nach: Ortsmitte

Anfang der Auswertung: 20.05.2015 15:53  
 Ende der Auswertung: 03.06.2015 18:15  
 Intervallauswertung: -

**Anzahl Datensätze pro Längenkategorie**

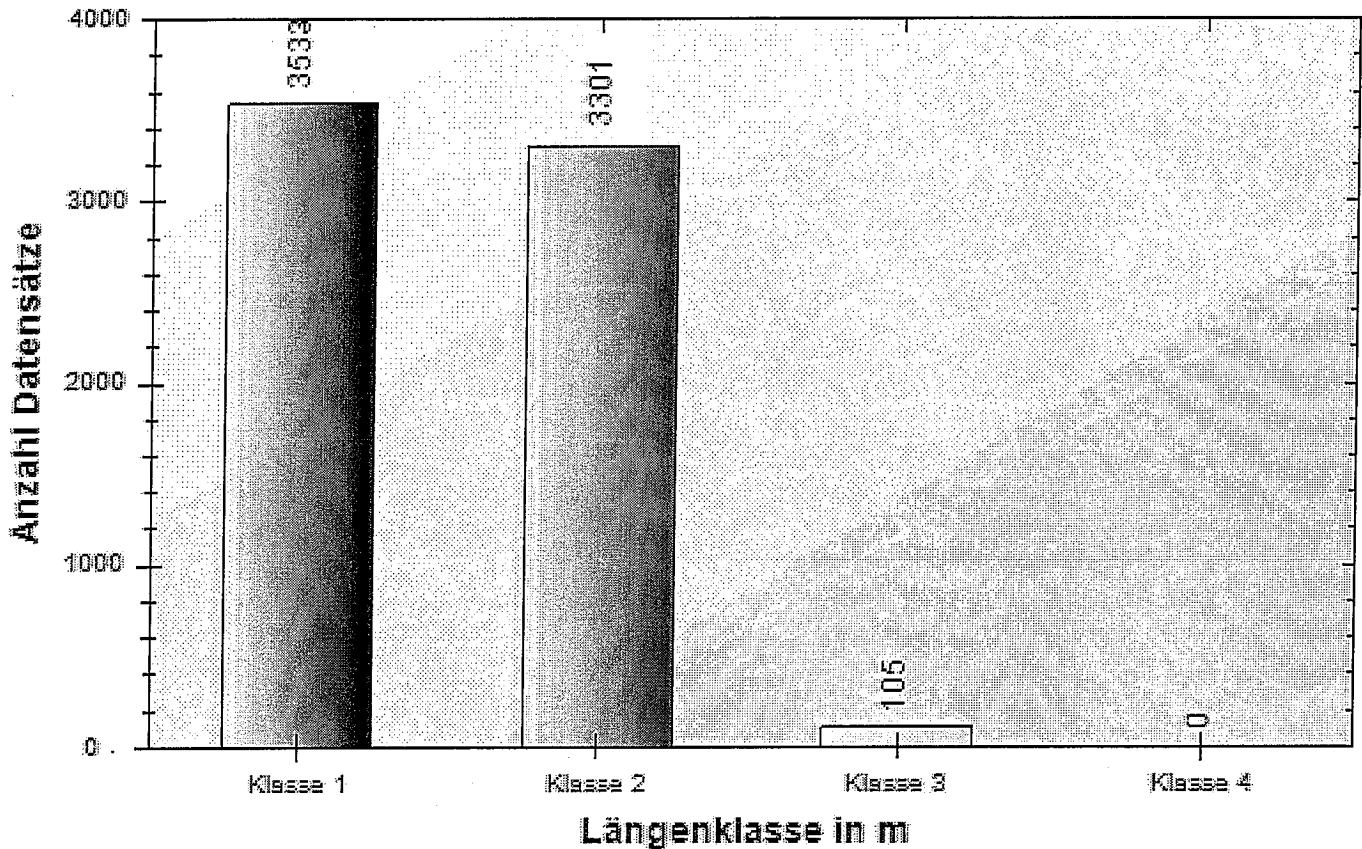

	Klasse 1	Klasse 2	Klasse 3	Klasse 4	#
#	3533	3301	105	0	6939

Ort: Sulzberg  
 Strasse: Jodbadstraße  
 Von: von Aleuthe kommend  
 Nach: Ortsmitte

Anfang der Auswertung: 20.05.2015 15:53  
 Ende der Auswertung: 03.06.2015 18:15  
 Intervallauswertung: -

### Anzahl Datensätze pro Längenkategorie pro Stunde

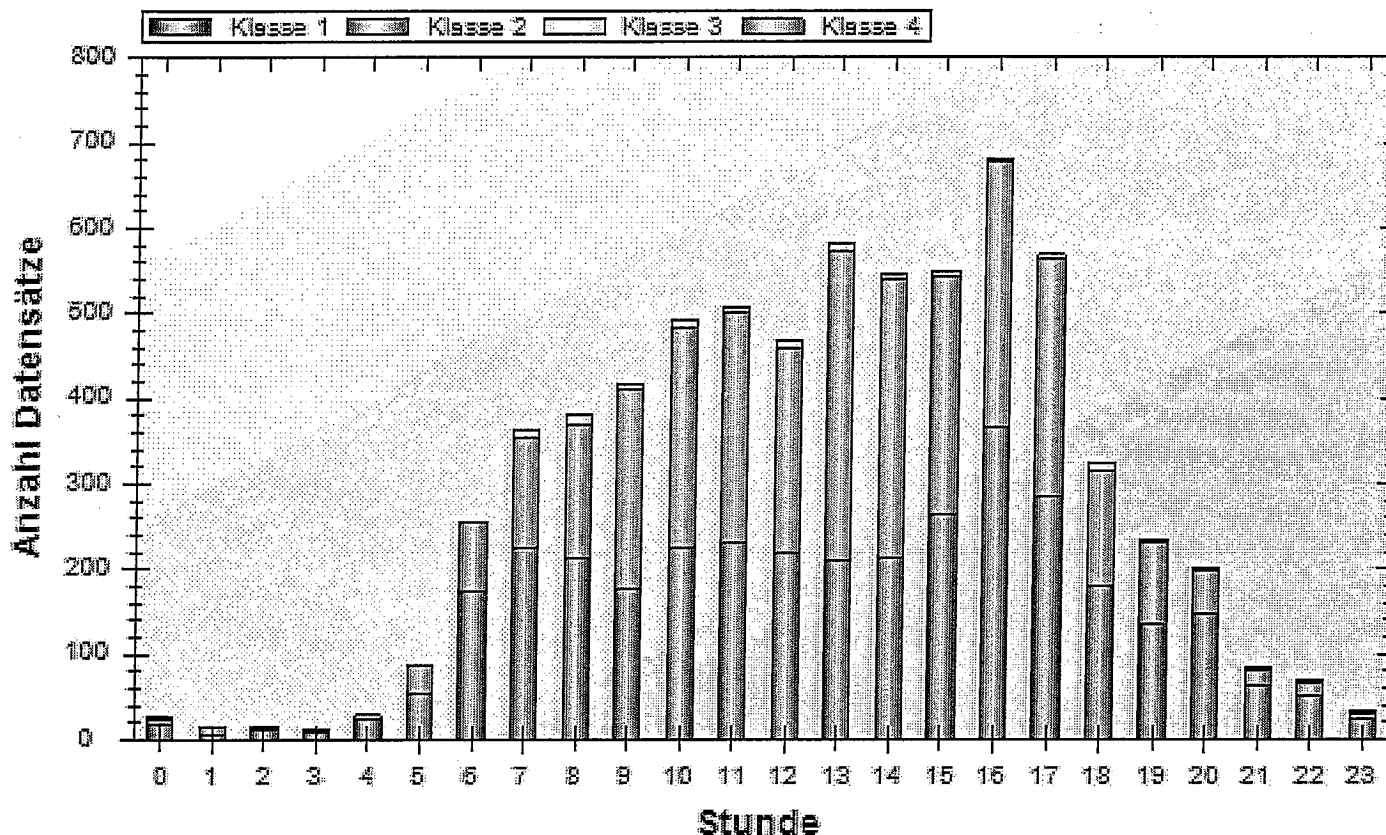

	00	01	02	03	04	05	06	07	08	09	10	11
Klasse 1	19	7	11	10	24	53	175	226	214	177	224	232
Klasse 2	6	7	3	1	5	34	80	129	156	235	260	268
Klasse 3	2	2	2	0	0	1	1	8	10	5	7	8
Klasse 4	0	0	0	0	0	0	0	0	0	0	0	0
#	27	16	16	11	29	88	256	363	380	417	491	508

	12	13	14	15	16	17	18	19	20	21	22	23	#
Klasse 1	218	211	214	264	367	284	180	136	148	64	51	24	3533
Klasse 2	242	363	325	280	311	279	134	95	51	17	15	5	3301
Klasse 3	7	8	7	5	3	6	9	4	1	4	2	3	105
Klasse 4	0	0	0	0	0	0	0	0	0	0	0	0	0
#	467	582	546	549	681	569	323	235	200	85	68	32	6939