

# Verkehrsdatenauswertung

Verfasser:	Weber		
Kommentar:			
Ort:	Sulzberg		
Strasse:	Jodbadstraße		
Anfang der Auswertung:	07.10.2015	07:10	
Ende der Auswertung:	09.10.2015	11:01	
Intervallauswertung:			
Richtung:	kommend	vo. Recke	
Anzahl Datensätze gesamt:	480		
Anzahl Datensätze pro Tag:	222		
VD gesamt:	35 km/h		
V50 gesamt:	35 km/h		
V85 gesamt:	43 km/h		
Vmax gesamt:	59 km/h	(09.10.2015	06:22)
Vmin gesamt:	15 km/h	(08.10.2015	13:52)
V Überschreitung bei 50 km/h:	2,1 %		
Fahrzeugklasse Klasse 1:	60,8 %		
Fahrzeugklasse Klasse 2:	39,2 %		
Fahrzeugklasse Klasse 3:	0,0 %		
Fahrzeugklasse Klasse 4:	0,0 %		

Ort: Sulzberg  
 Strasse: Jodbadstraße  
 Von: von Aleuthe kommend  
 Nach: Ortsmitte

Anfang der Auswertung: 07.10.2015 07:10  
 Ende der Auswertung: 09.10.2015 11:01  
 Intervallauswertung: -

**Anzahl Datensätze je Geschwindigkeitsklasse**

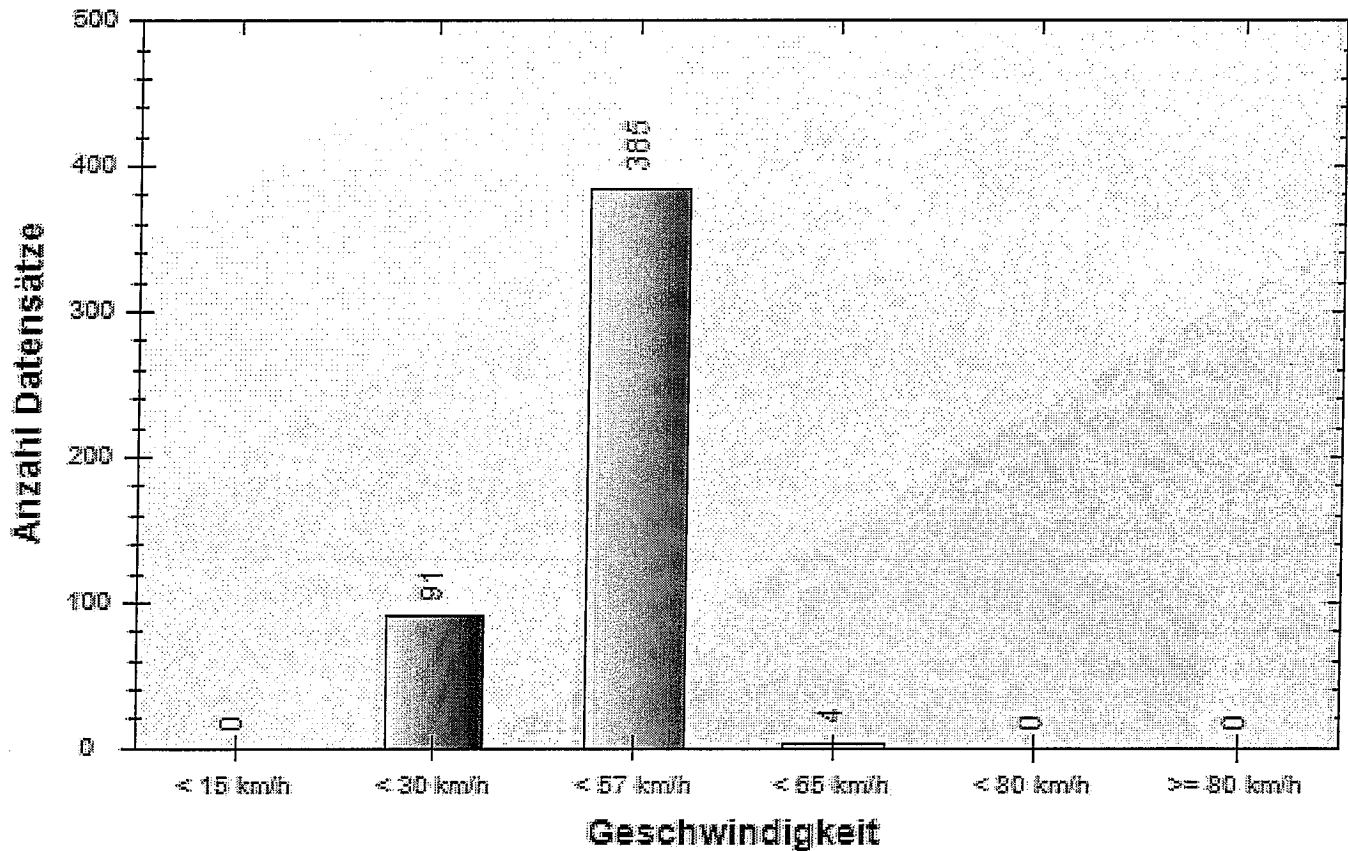

	< 15 km/h	< 30 km/h	< 57 km/h	< 65 km/h	< 80 km/h	> 80 km/h	#
#	0	91	385	4	0	0	480

Ort: Sulzberg  
 Strasse: Jodbadstraße  
 Von: von Aleuthe kommend  
 Nach: Ortsmitte

Anfang der Auswertung: 07.10.2015 07:10  
 Ende der Auswertung: 09.10.2015 11:01  
 Intervallauswertung: -

### Anzahl Datensätze je Geschwindigkeitsklasse pro Stunde

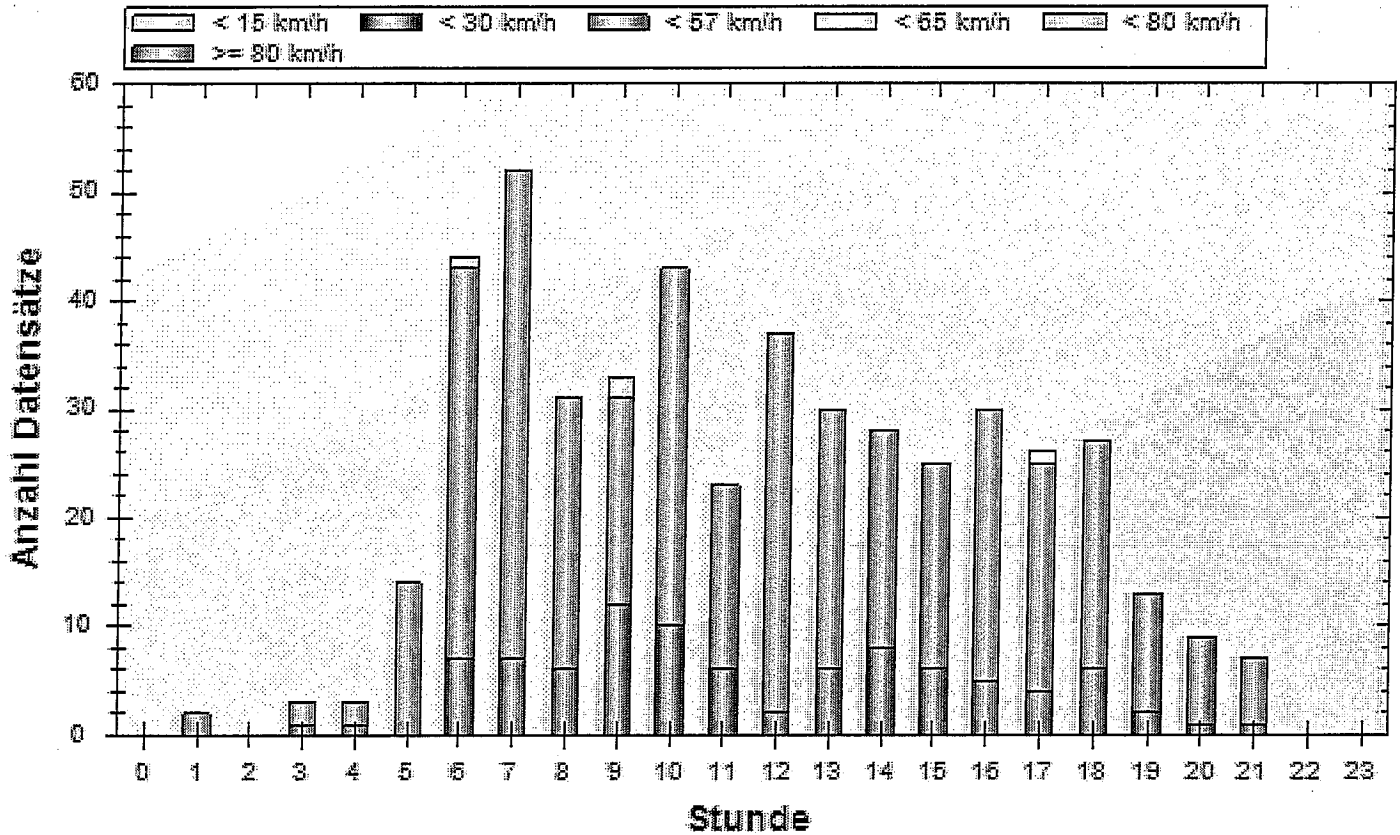

	00	01	02	03	04	05	06	07	08	09	10	11
< 15 km/h	0	0	0	0	0	0	0	0	0	0	0	0
< 30 km/h	0	0	0	1	1	0	7	7	6	12	10	6
< 57 km/h	0	2	0	2	2	14	36	45	25	19	33	17
< 65 km/h	0	0	0	0	0	0	1	0	0	2	0	0
< 80 km/h	0	0	0	0	0	0	0	0	0	0	0	0
> 80 km/h	0	0	0	0	0	0	0	0	0	0	0	0
#	0	2	0	3	3	14	44	52	31	33	43	23

	12	13	14	15	16	17	18	19	20	21	22	23	#
< 15 km/h	0	0	0	0	0	0	0	0	0	0	0	0	0
< 30 km/h	2	6	8	6	5	4	6	2	1	1	0	0	91
< 57 km/h	35	24	20	19	25	21	21	11	8	6	0	0	385
< 65 km/h	0	0	0	0	0	1	0	0	0	0	0	0	4
< 80 km/h	0	0	0	0	0	0	0	0	0	0	0	0	0
> 80 km/h	0	0	0	0	0	0	0	0	0	0	0	0	0
#	37	30	28	25	30	26	27	13	9	7	0	0	480