

# Bekanntmachung zur Veröffentlichung im Internet sowie zur öffentlichen Auslegung für den



## Bebauungsplan „Kinderintensivpflege SpitzMichl“ (vorhabenbezogener Bebauungsplan)

Der Marktgemeinderat des Marktes Sulzberg hat in öffentlicher Sitzung am 20.06.2024 die Aufstellung der Bauleitplanung beschlossen und in öffentlicher Sitzung am 12.12.2024 den Entwürfen, bestehend aus Planzeichnung, Satzung und Begründung zum vorhabenbezogenen Bebauungsplan mit Umweltbericht, gebilligt. Der Geltungsbereich des vorhabenbezogenen Bebauungsplanes liegt in der östlichen Ortslage von Sulzberg, südlich der Jodbadstraße am östlichen Ende des Pfarrwegs. Er umfasst das Grundstück mit Teilflächen der Fl. Nr. 64 (TF) und 81 (TF), Gemarkung Sulzberg, mit ca. 0,48 ha.

Der Entwurf des Bebauungsplans zur vorhabenbezogenen Bauleitplanung „Kinderintensivpflege SpitzMichl“ mit Planzeichnung, Begründung sowie dem Umweltbericht in der Fassung vom 12.12.2024 werden in der Zeit vom:

**Freitag, den 10.01.2025, bis einschließlich Montag, den 10.02.2025**

im Internet leicht zu erreichend unter <https://sulzberg.de/buergerservice/bauen-umwelt/bauleitplanung> veröffentlicht.

Die Unterlagen können auch während der üblichen Öffnungszeiten im Rathaus Markt Sulzberg, (Rathausplatz 4, 87477 Sulzberg) eingesehen werden.

Während der oben genannten Veröffentlichungsfrist sollen Stellungnahmen elektronisch ([info@sulzberg.de](mailto:info@sulzberg.de)) oder können bei Bedarf auch auf anderem Wege (z.B. schriftlich oder zur Niederschrift bei der Gemeinde) abgegeben werden.

Es wird darauf hingewiesen, dass gemäß § 4a Abs. 5 BauGB nicht fristgerecht abgegebene Stellungnahmen bei der Beschlussfassung über die vorgenannten Bauleitplanungen unberücksichtigt bleiben können, wenn die Gemeinde den Inhalt nicht kannte und nicht hätte kennen müssen und deren Inhalt für die Rechtmäßigkeit des Bebauungsplans nicht von Bedeutung ist.

Die Behörden und sonstigen Träger öffentlicher Belange werden gemäß § 4a Abs. 2 BauGB mit selbem Termin am Verfahren beteiligt.

Bestandteil der ausgelegten Unterlagen sind auch die nach Einschätzung der Gemeinde wesentlichen, bereits vorliegenden umweltbezogenen Stellungnahmen. Folgende Arten umweltbezogener Informationen sind verfügbar:

<b>Schutzgut</b>	<b>Art der Information</b>
Boden	Altlastenkataster, Baugrundgutachten, Regionalplanziel Flächensparen
Wasser	Wasserwirtschaft, Baugrunduntersuchung
Tiere & Pflanzen	Biotop- und Artenschutz (BNT-Kartierung nach Bay-KompV-Liste) Forstwirtschaft / Wald
Luft und Lokalklima	Emissionen der Landwirtschaft (Geruch)
Mensch (Erholung und Emissionen)	Wanderwegeplan, Facheinschätzung Immissionen
Landschaftsbild	Landschaftsplan, Landschaftsschutz, Pflege- und Entwicklungsplan
Kultur- und Sachgüter	Bayerischer Denkmatalas (Boden- und Baudenkmäler)
Nutzung erneuerbarer Energien	Energiewirtschaft, Energieatlas Bayern

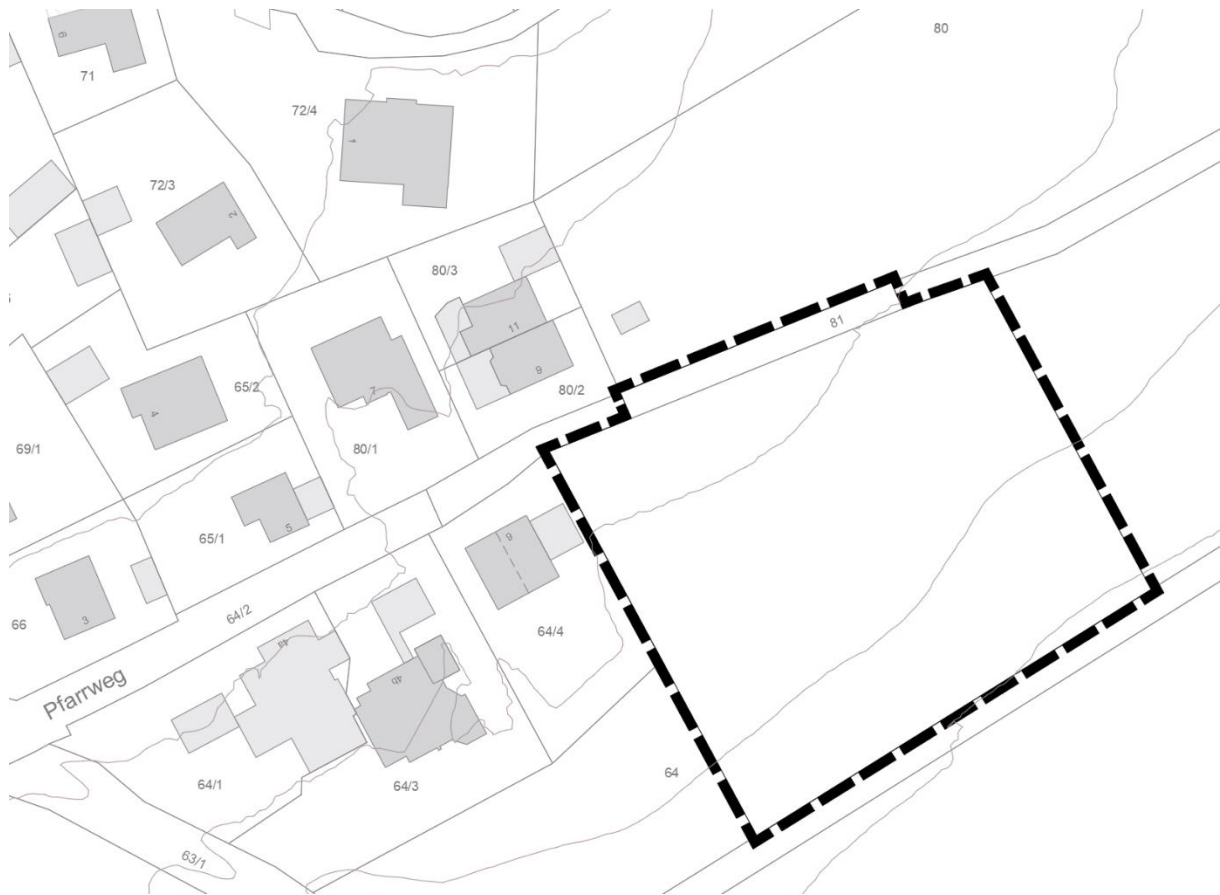

Lageplan mit Geltungsbereich des vorhabenbezogenen Bebauungsplans „Kinderintensivpflege SpitzMichl“

### **Hinweis zur Datenverarbeitung**

Die Verarbeitung personenbezogener Daten erfolgt auf der Grundlage der Art.6 Abs.1 e) (DSGVO) i.V. mit § 3 BauGB und dem BayDSG. Sofern Sie Ihre Stellungnahme ohne Absenderangaben abgeben, erhalten Sie keine Mitteilung über das Ergebnis der Prüfung. Siehe auch: Formblatt des Staatsministeriums [https://www.stmb.bayern.de/assets/stmi/buw/staedebau/26\\_datenschutz\\_informationspflichten.pdf](https://www.stmb.bayern.de/assets/stmi/buw/staedebau/26_datenschutz_informationspflichten.pdf) und Angaben auf der Homepage der Gemeinde [https://sulzberg.de/fileadmin/user\\_upload/Dateien/2.3.2\\_Bauleitplanung/Datenschutzrechtliche\\_Informationspflicht.pdf](https://sulzberg.de/fileadmin/user_upload/Dateien/2.3.2_Bauleitplanung/Datenschutzrechtliche_Informationspflicht.pdf)

Sulzberg, den 09.01.2025

Gerhard Frey  
1. Bürgermeister